



# **Ranking de Indicadores de Desempenho TCU**

**Acompanhamento CONCUR**

# TÓPICOS

- Evolução dos Indicadores
- Ranking das IFES para cada indicador Ranking Geral

## Conceito de Aluno Equivalente

- Parâmetro para comparação entre diferentes universidades;
- Proposto inicialmente pela Organisation for Economic Co-operation and Development - OECD – para fins econômicos e depois adaptado para fins educacionais;
- Adotado como padrão pelo MEC após uma série de estudos realizados pela Secretaria de Educação Superior e a Comissão de Modelos da ANDIFES.

## Evolução do Custo Corrente

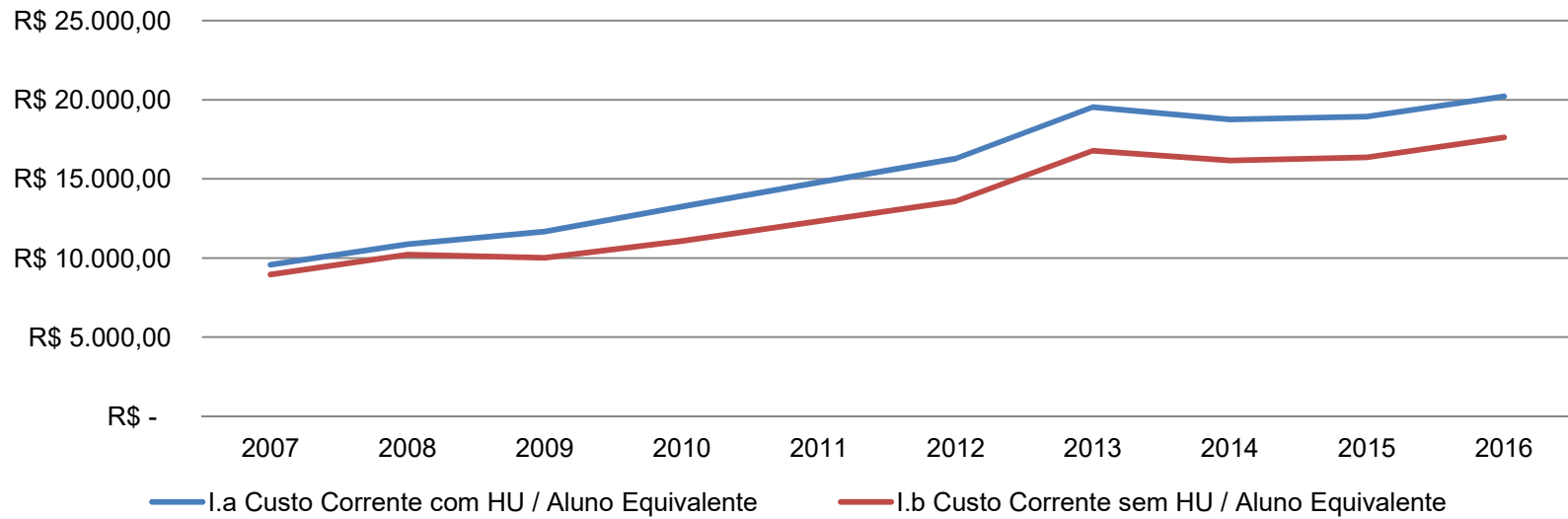

## Evolução do Aluno em Tempo Integral

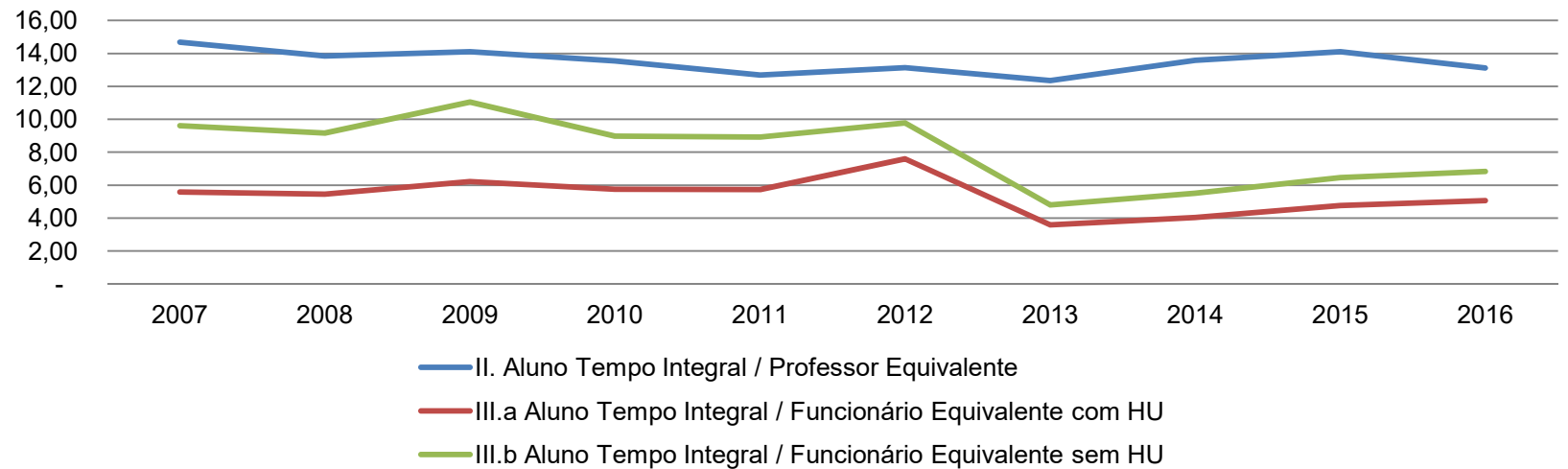

## Evolução de Funcionário Equivalente / Professor Equivalente

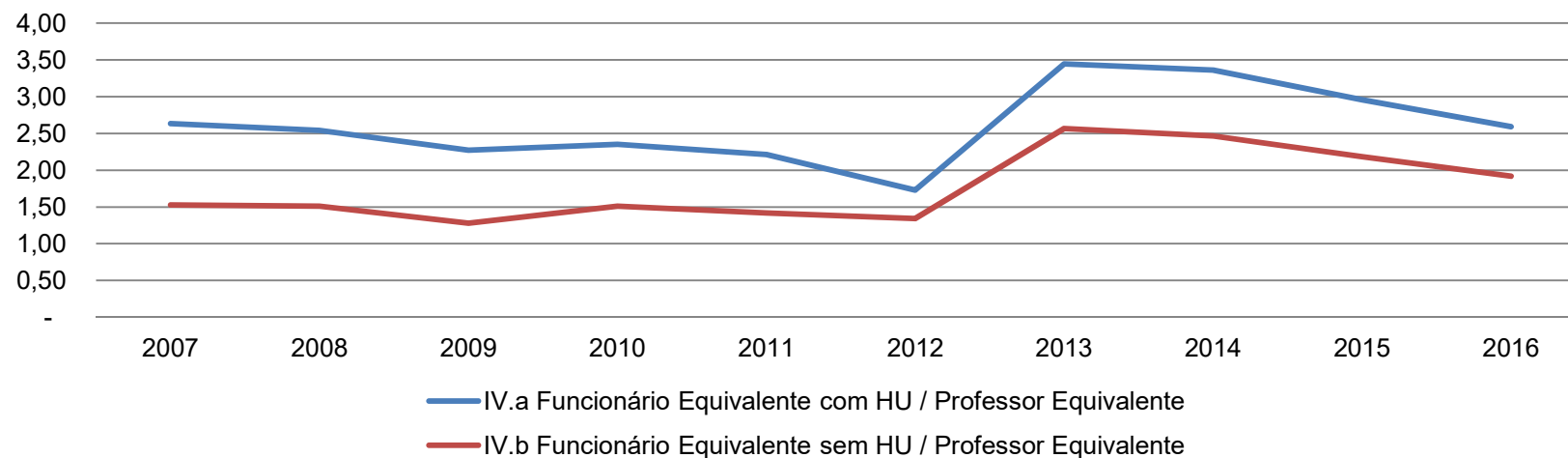

## Evolução de Funcionários e Professores

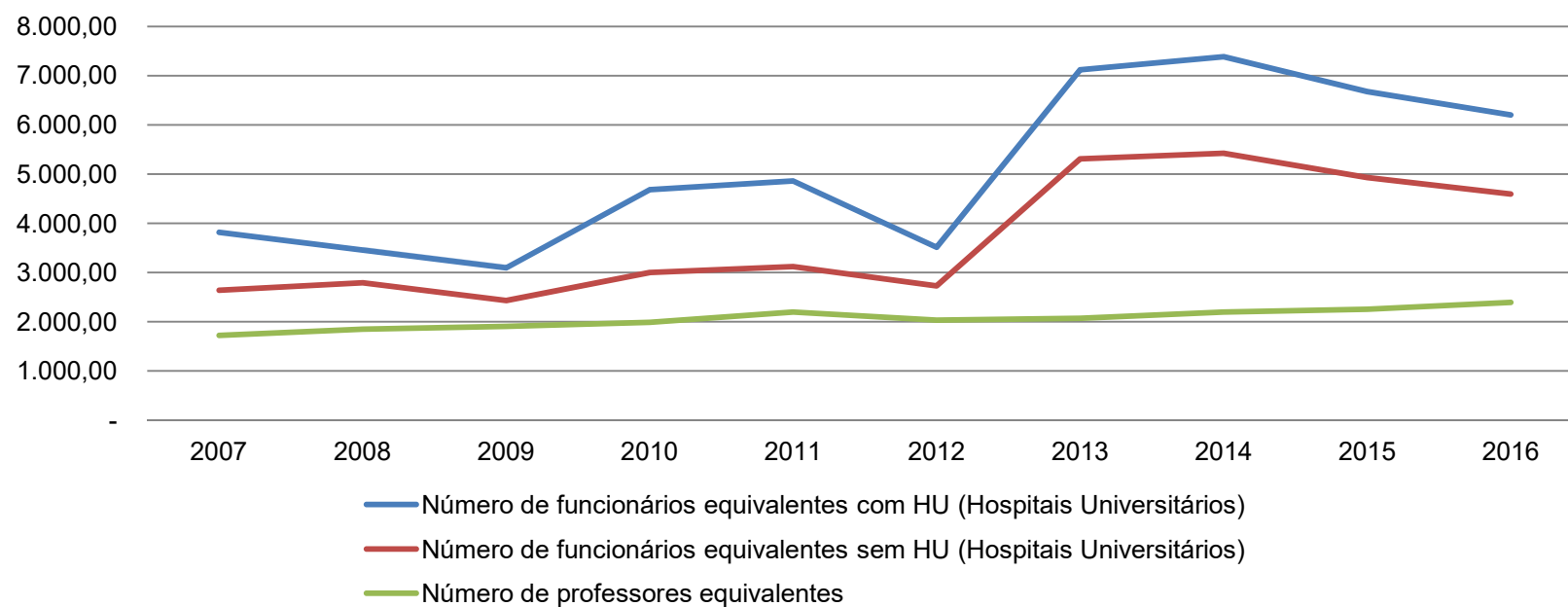

## Evolução de Aluno Equivalente

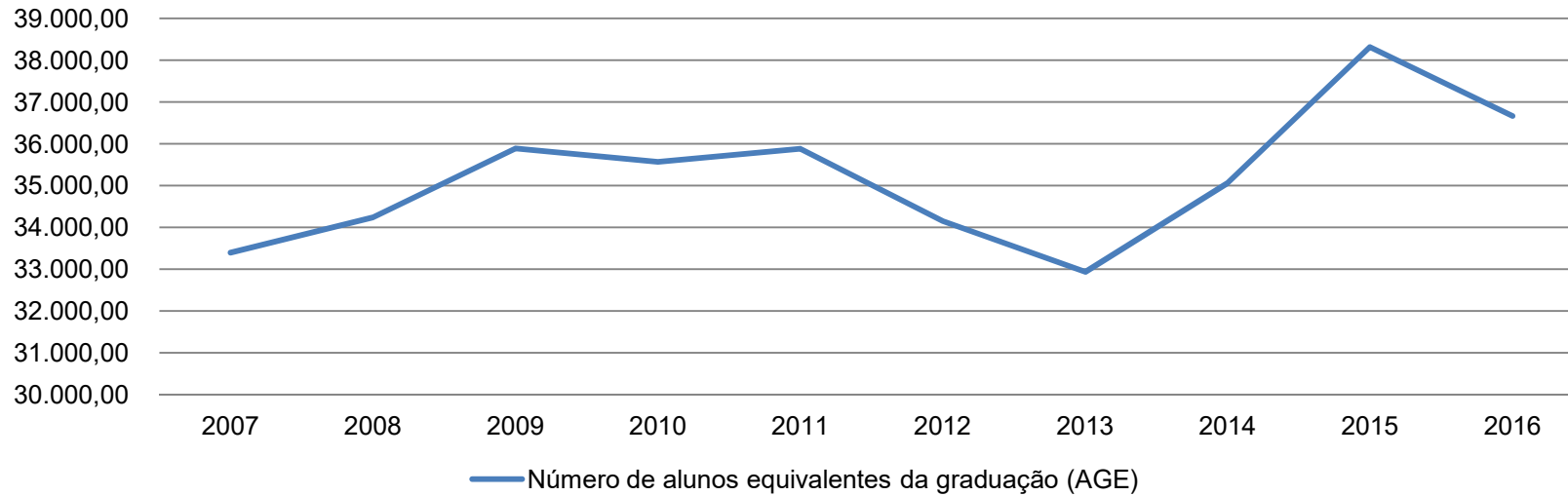

## Evolução da Taxa de Sucesso

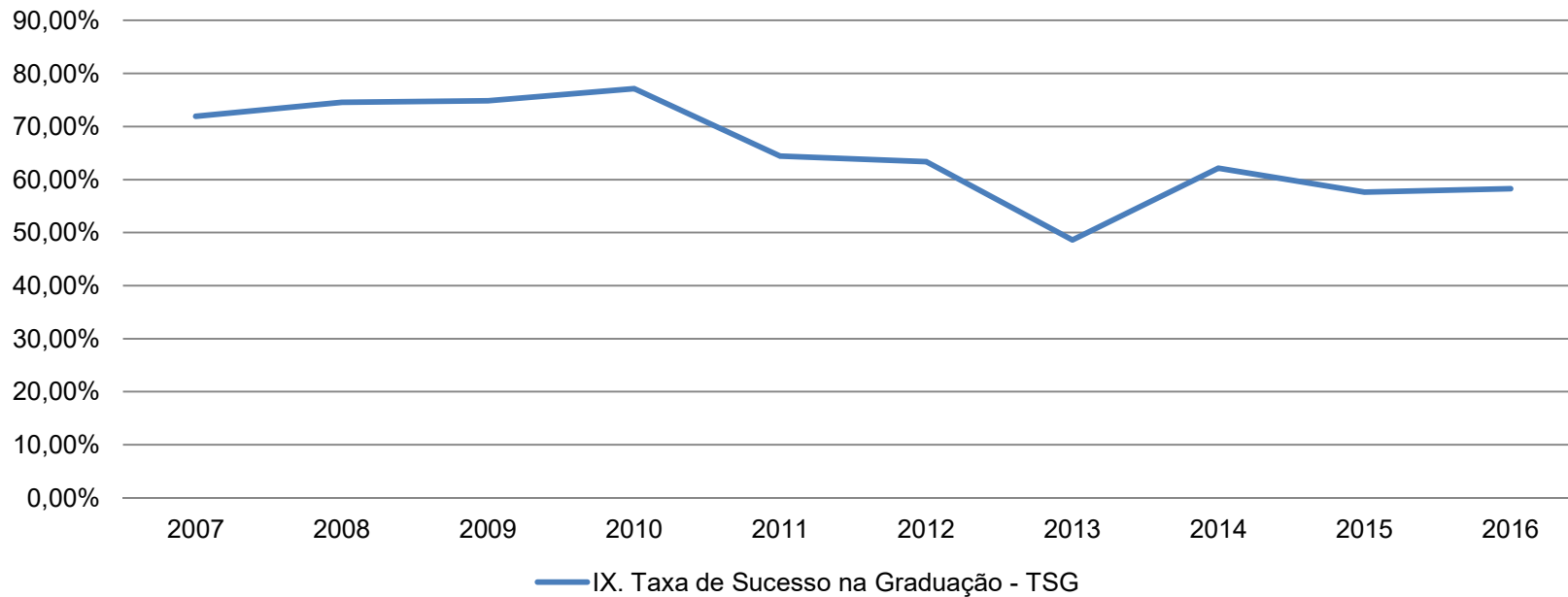

## 9.1.2.1.0 - Custo Corrente com HU / Aluno Equivalente

Estatísticas	Valor	Observações
Mínimo:	R\$ 4.653,84	UNIFAP
Máximo:	R\$ 62.707,46	UNILA
Média:	R\$ 31.568,37	
Valor UFPR no ano:	R\$ 20.215,08	

  

UFPR		
Ano	Valor	Posição no Ranking
2012	R\$ 16.282,42	26 / 59
2013	R\$ 19.541,52	13 / 60
2014	R\$ 18.758,26	29 / 61
2015	R\$ 18.940,14	29 / 62
2016	R\$ 20.215,08	58 / 62

Custo Corrente com HC e Maternidade

$$A_{GE} + A_{PG}TI + A_{R}TI$$

NOTA: Ranking considera ordem descendente e IFES empatadas ficam na mesma posição

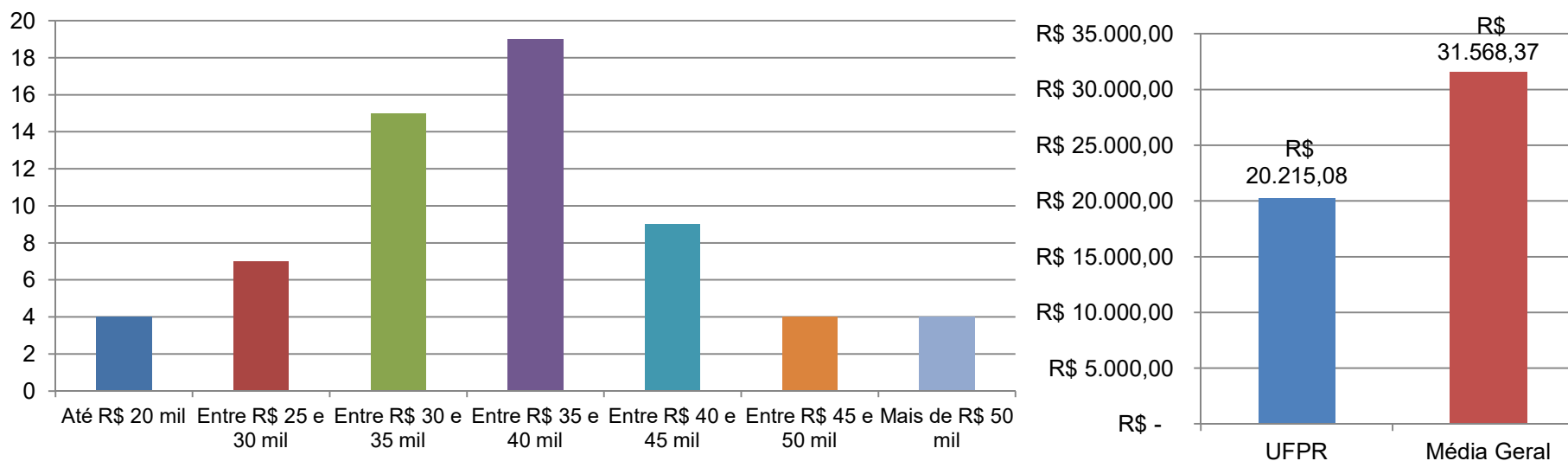

# 9.1.2.1.1 – Custo Corrente sem HU / Aluno Equivalente

Estatísticas	Valor	Observações
Mínimo:	R\$ 4.653,84	UNIFAP
Máximo:	R\$ 62.707,46	UNILA
Média:	R\$ 29.952,43	
Valor UFPR no ano:	R\$ 17.627,23	
UFPR		
Ano	Valor	Posição no Ranking
2012	R\$ 13.582,79	39 / 59
2013	R\$ 16.790,26	26 / 60
2014	R\$ 16.172,06	43 / 61
2015	R\$ 16.359,33	36 / 62
2016	R\$ 17.627,23	58 / 62

Custo Corrente sem HC e Maternidade

$$A_{G,E} + A_{PG,TI} + A_{R,TI}$$

NOTA: Ranking considera ordem descendente e IFES empatadas ficam na mesma posição

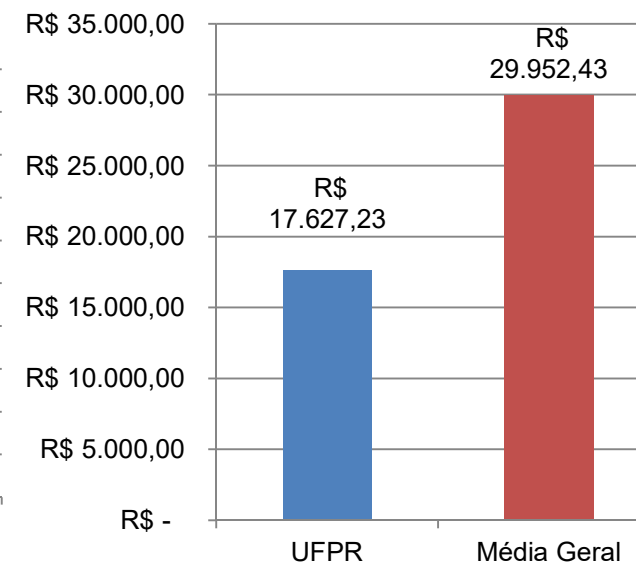
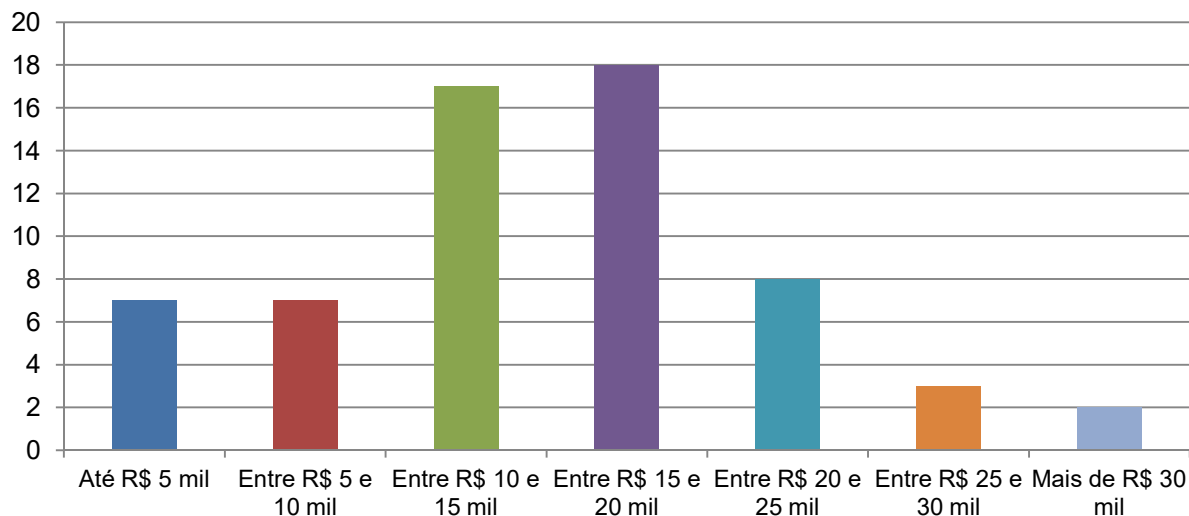

## 9.1.2.2 – Aluno Tempo Integral / Professor Equivalente

Estatísticas	Valor	Observações
Mínimo:	5,28	UNILA
Máximo:	23,59	UFAL
Média:	11,80	
UFPR:	13,11	
UFPR		
Ano	Valor	Posição no Ranking
2012	13,14	18 / 59
2013	12,35	25 / 60
2014	13,58	12 / 61
2015	14,11	14 / 62
2016	13,11	18 / 62

$$\frac{A_{G, TI} + A_{PG, TI} + A_{R, TI}}{N.^{\circ} \text{ Professor Equivalente}}$$

NOTA: Ranking considera ordem descendente e IFES empatadas ficam na mesma posição

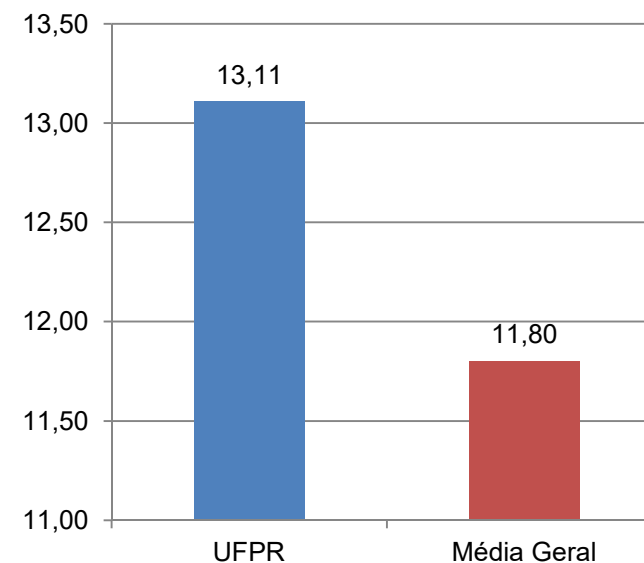
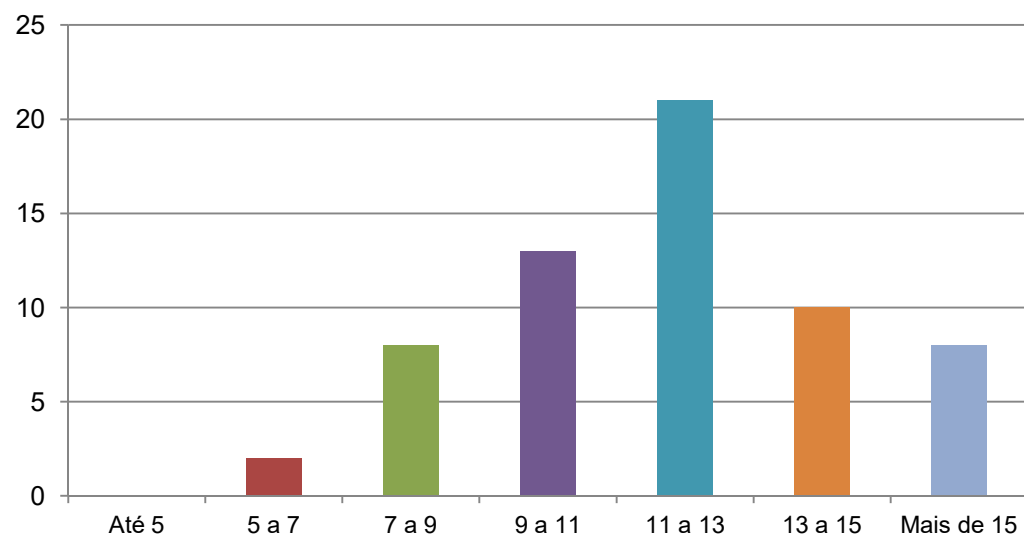



## 9.1.2.3.0 – Aluno Tempo Integral / Funcionário Equivalente com HU

Estatísticas	Valor	Observações
Mínimo:	2,79	UFTM
Máximo:	20,63	UTFPR
Média:	7,55	
UFPR:	5,06	
UFPR		
Ano	Valor	Posição no Ranking
2012	7,59	16 / 59
2013	3,58	51 / 60
2014	4,04	49 / 61
2015	4,77	41 / 62
2016	5,06	50 / 62

$$\frac{A_{G, TI} + A_{PG, TI} + A_{R, TI}}{N.º \text{ Funcionário Equivalente com HC e Maternidade}}$$

**NOTA:** Ranking considera ordem descendente e IFES empatadas ficam na mesma posição

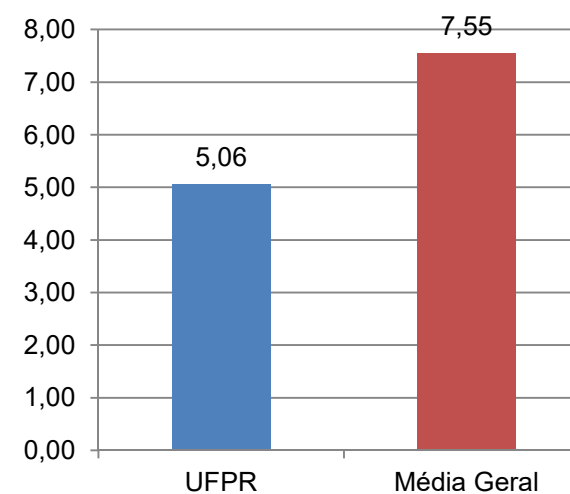
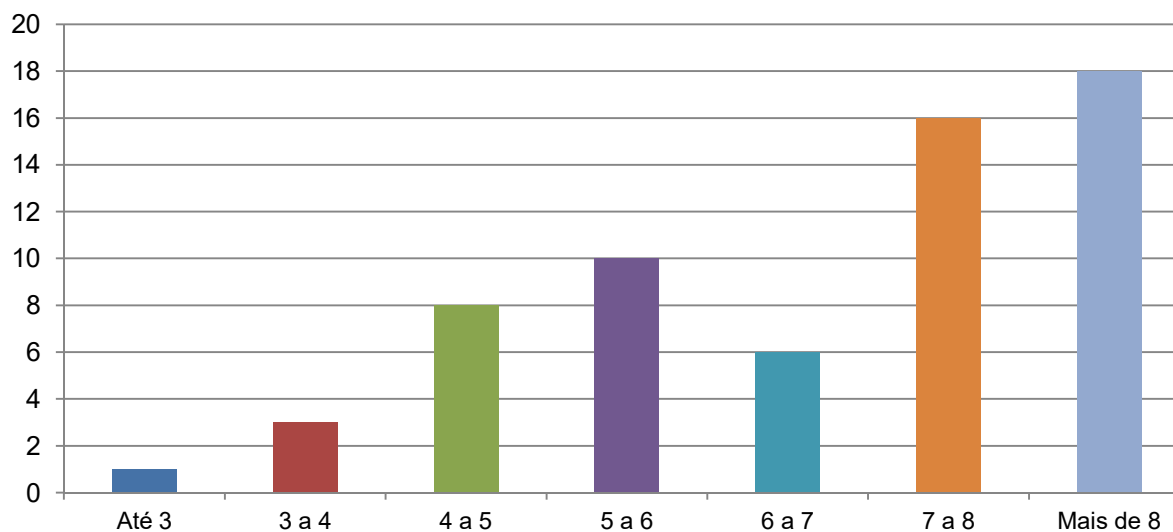

## 9.1.2.3.1 – Aluno Tempo Integral / Funcionário Equivalente sem HU

Estatísticas	Valor	Observações
Mínimo:	3,02	UNILAB
Máximo:	34,55	UFAL
Média:	8,93	
UFPR:	6,83	
UFPR		
Ano	Valor	Posição no Ranking
2012	9,79	15 / 59
2013	4,81	50 / 60
2014	5,5	46 / 61
2015	6,46	46 / 61
2016	6,83	48 / 61

$$\frac{A_G TI + A_{PG} TI + A_R TI}{N.º \text{ Funcionário Equivalente sem HC e Maternidade}}$$

N.º Funcionário Equivalente sem HC e Maternidade

**NOTA:** Ranking considera ordem decedente e IFES empatadas ficam na mesma posição

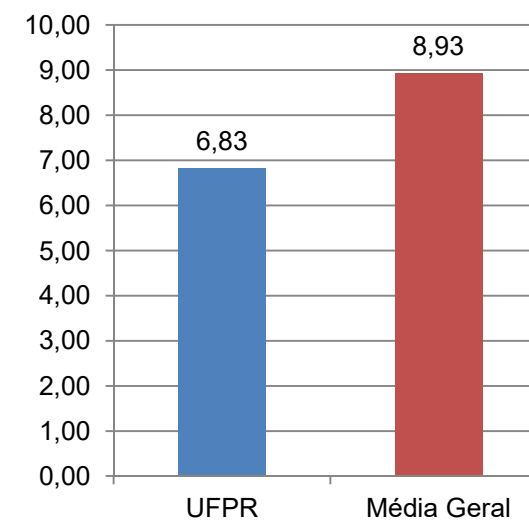
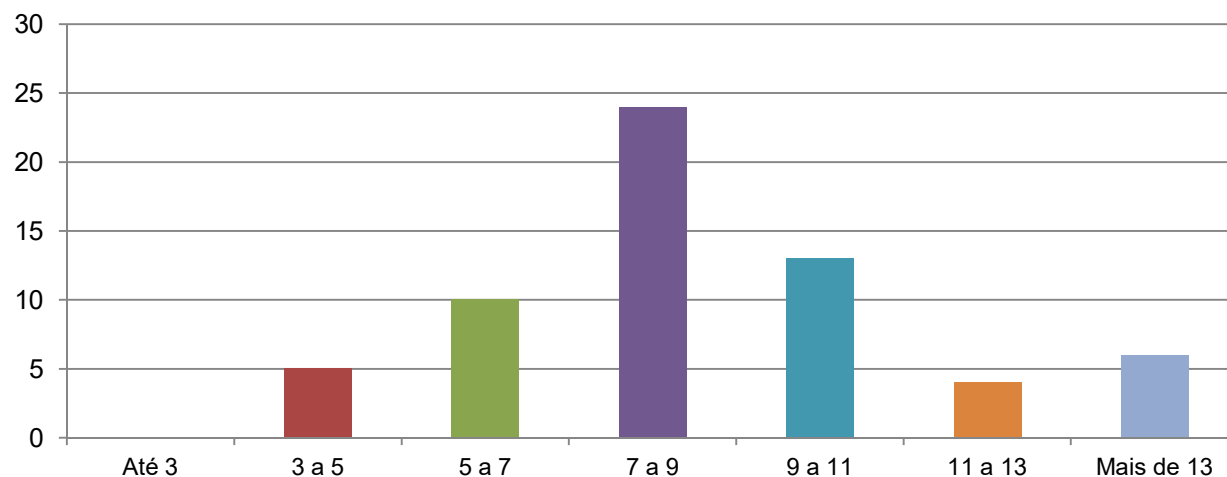

## 9.1.2.4.0 – Funcionário Equivalente com HU / Professor Equivalente

Estatísticas	Valor	Observações
Mínimo:	0,42	UTFPR
Máximo:	4,33	UFTM
Média:	1,75	
UFPR:	2,59	
UFPR		
Ano	Valor	Posição no Ranking
2012	1,73	28 / 59
2013	3,44	2 / 60
2014	3,36	1 / 61
2015	2,96	4 / 62
2016	2,59	6 / 62

N.º Funcionário Equivalente com HC e Maternidade

N.º Professor Equivalente

NOTA: Ranking considera ordem decedente e IFES empatadas ficam na mesma posição

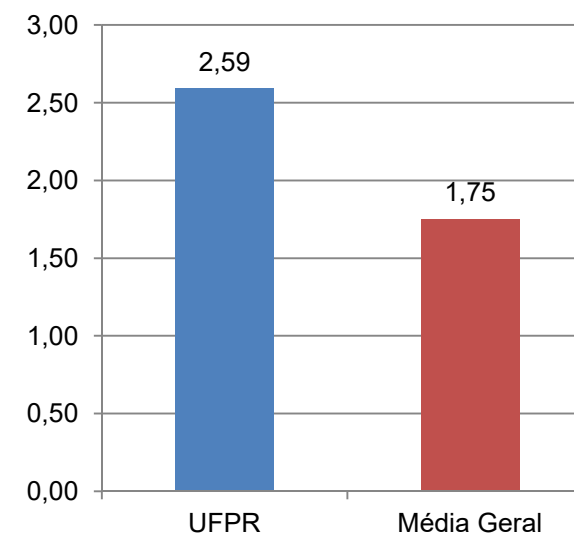
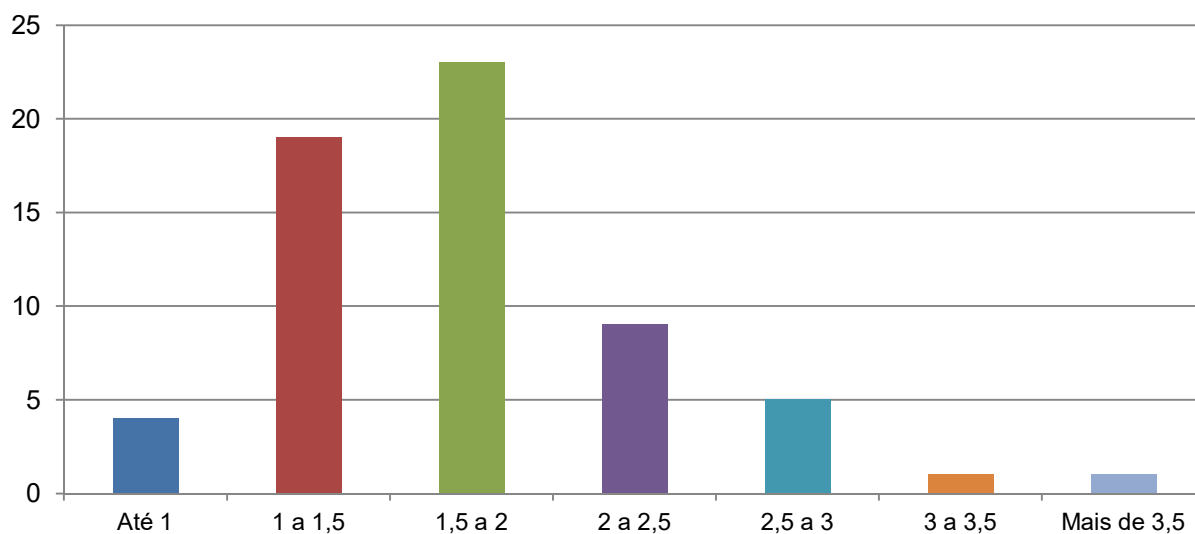

## 9.1.2.4.1 – Funcionário Equivalente sem HU / Professor Equivalente

Estatísticas	Valor	Observações
Mínimo:	0,42	UTFPR
Máximo:	3,05	UFV
Média:	1,46	
UFPR:	1,92	

  

UFPR		
Ano	Valor	Posição no Ranking
2012	1,34	34 / 59
2013	2,57	5 / 60
2014	2,47	2 / 61
2015	2,19	5 / 62
2016	1,92	7 / 62

N.º Funcionário Equivalente sem HC e Maternidade

N.º Professor Equivalente

**NOTA:** Ranking considera ordem descendente e IFES empatadas ficam na mesma posição

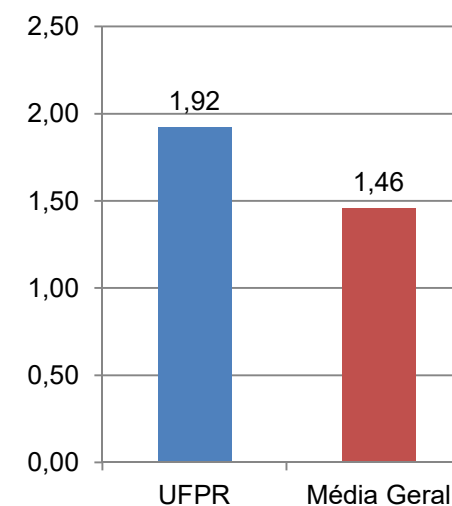
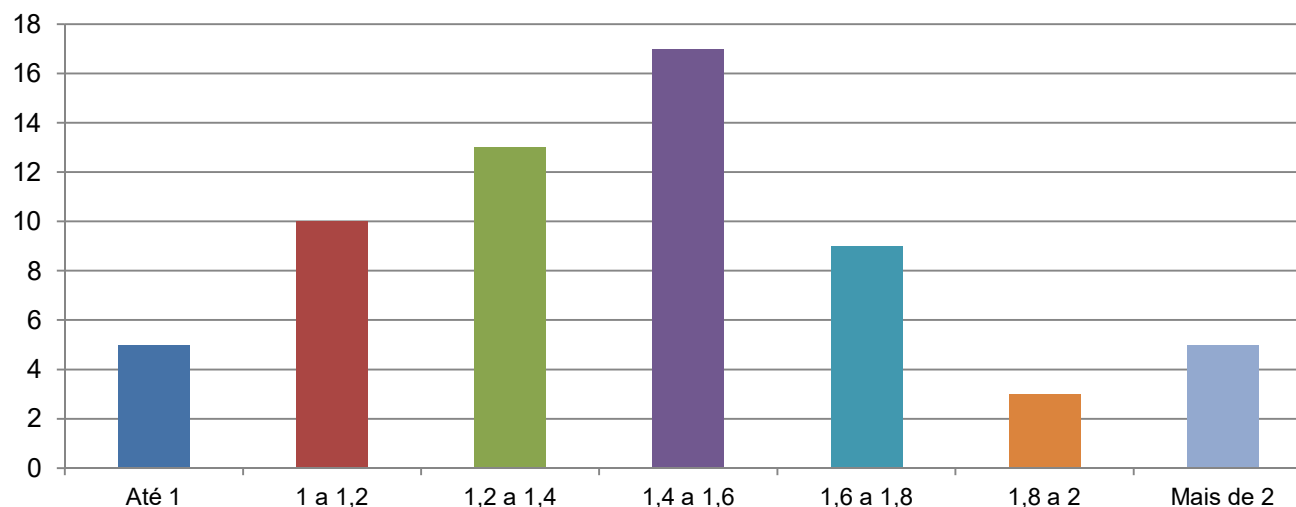

## 9.1.2.5 – Grau de Participação Estudantil (GPE)

Estatísticas	Valor	Observações
Mínimo:	0,38	UFPeI
Máximo:	1,26	UFESBA
Média:	0,75	
UFPR:	0,65	

UFPR		
Ano	Valor	Posição no Ranking
2012	0,6	36 / 59
2013	0,62	41 / 60
2014	0,69	38 / 61
2015	0,66	48 / 62
2016	0,65	46 / 62

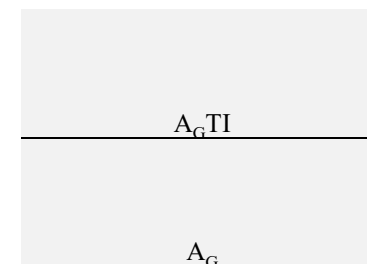

**NOTA:** Ranking considera ordem descendente e IFES empatadas ficam na mesma posição

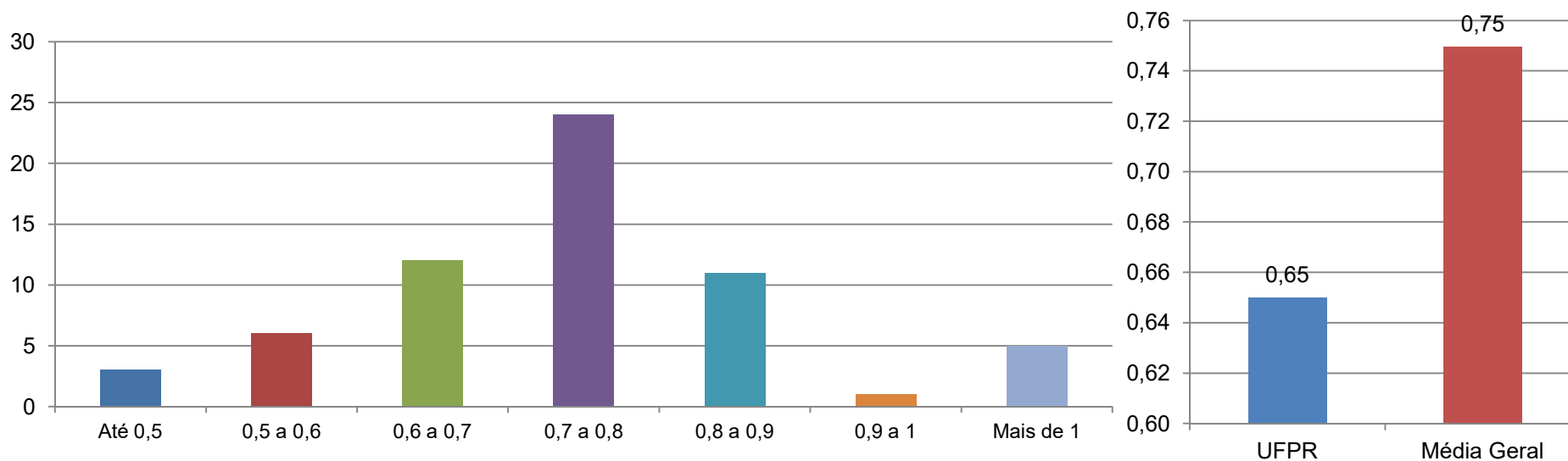

## 9.1.2.6 – Grau de Envolvimento Discente com Pós-Graduação (GEPG)

Estatísticas	Valor	Observações
Mínimo:	0,00	UFESBA
Máximo:	0,29	UFRGS
Média:	0,11	
UFPR:	0,17	

UFPR		
Ano	Valor	Posição no Ranking
2012	0,14	14 / 59
2013	0,13	14 / 60
2014	0,17	11 / 61
2015	0,16	14 / 62
2016	0,17	9 / 62

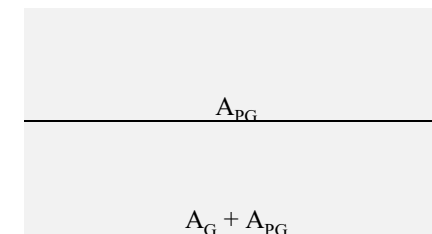

NOTA: Ranking considera ordem decrescente e IFES empatadas ficam na mesma posição

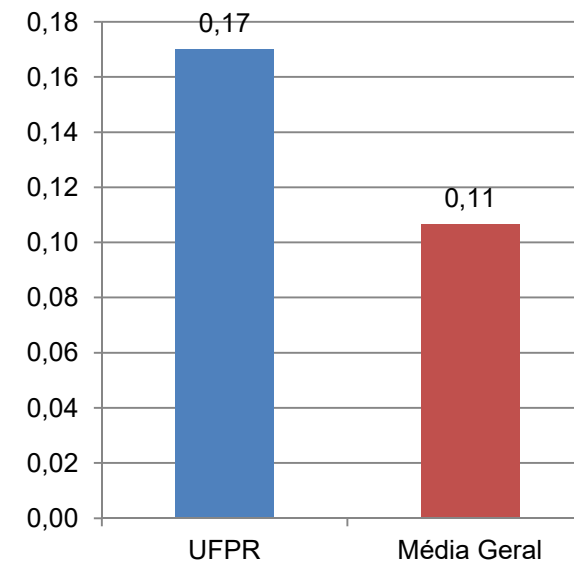
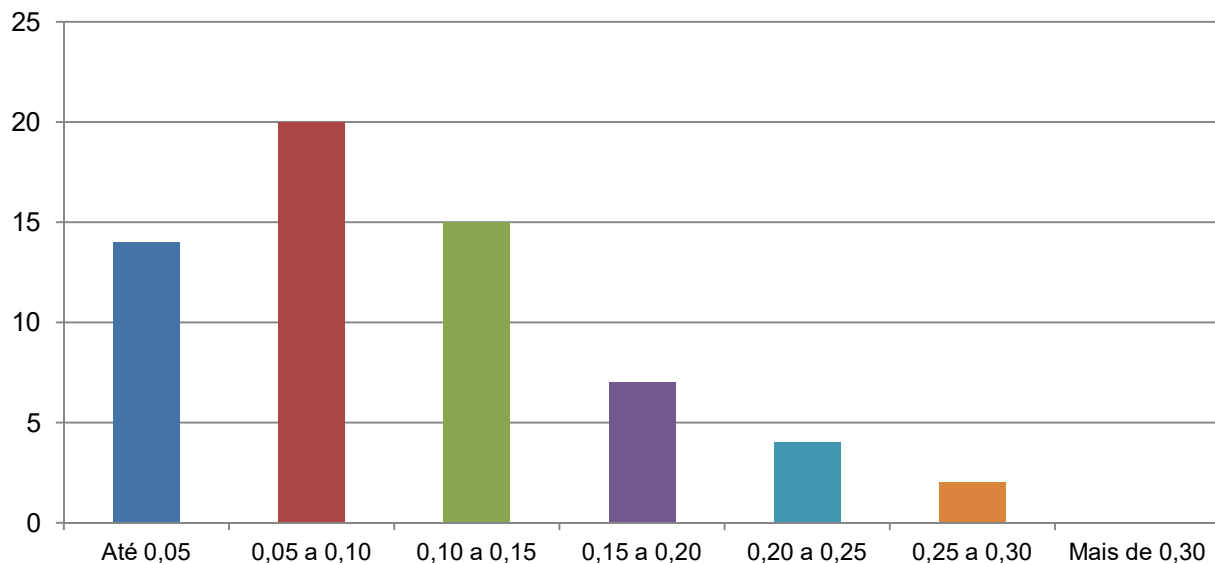

## 9.1.2.7 – Conceito CAPES/MEC para a Pós-Graduação

Estadísticas	Valor	Observações
Mínimo:	0,00	UFESBA
Máximo:	5,23	UFRGS
Média:	3,76	
UFPR:	4,24	
UFPR		
Ano	Valor	Posição no Ranking
2012	4,8	4 / 59
2013	4,2	10 / 60
2014	4,26	15 / 61
2015	4,06	16 / 62
2016	4,24	13 / 62

Σ conceito de todos os programas de Pós-Graduação

N.º Programas Pós-Graduação

**NOTA:** Ranking considera ordem descendente e IFES empatadas ficam na mesma posição

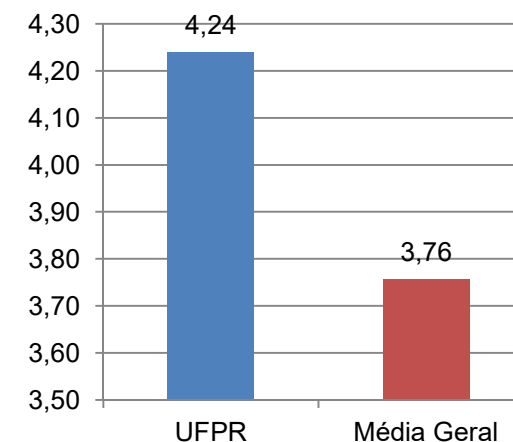
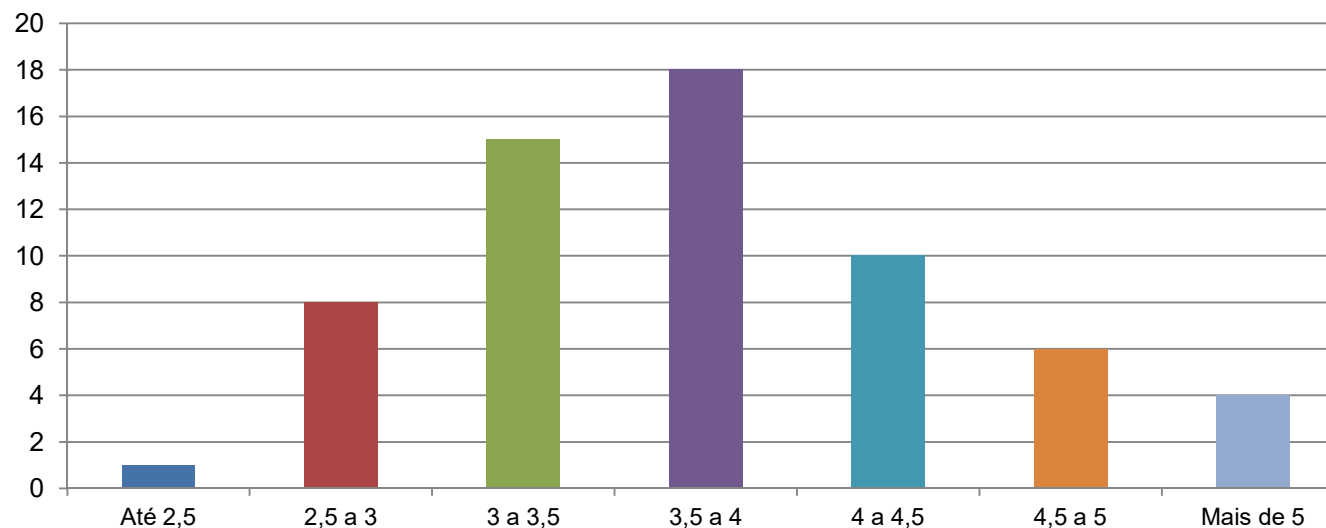

## 9.1.2.8 – Índice de Qualificação do Corpo Docente (IQCD)

Estatísticas	Valor	Observações
Mínimo:	0,02	UNIRIO
Máximo:	5,24	UFRRJ
Média:	4,23	
UFPR:	4,43	
UFPR		
Ano	Valor	Posição no Ranking
2012	4,28	16 / 59
2013	4,34	20 / 60
2014	4,38	18 / 61
2015	4,37	27 / 62
2016	4,43	24 / 62

$$\frac{(5D + 3M + 2E + G)}{(D + M + E + G)}$$

NOTA: Ranking considera ordem decrescente e IFES empatadas ficam na mesma posição

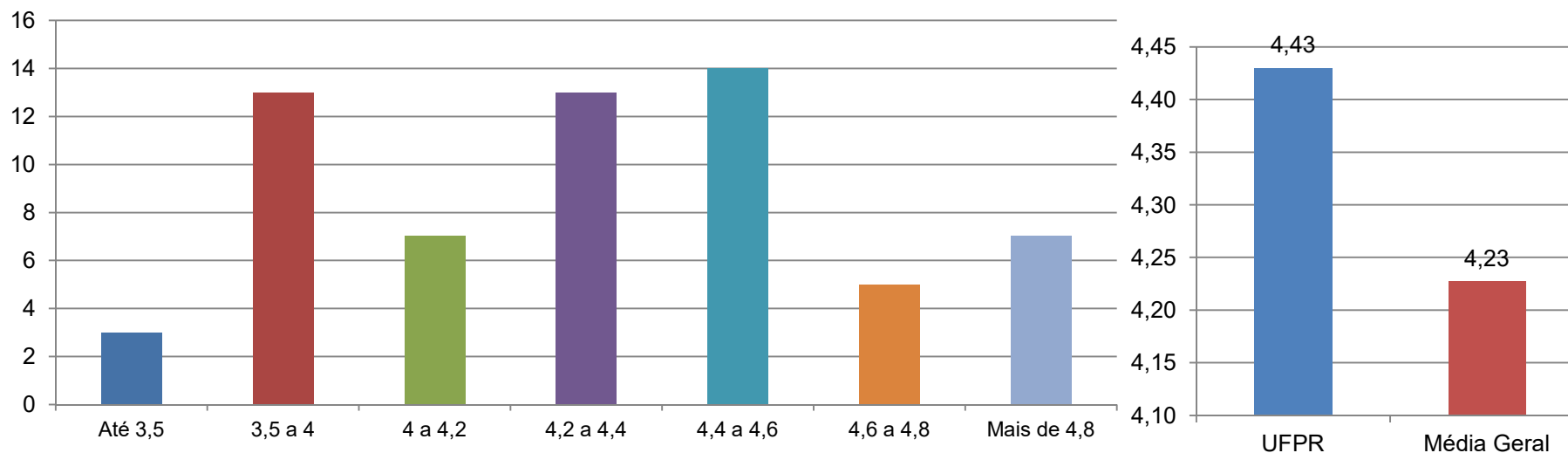



## 9.1.2.9 – Taxa de Sucesso na Graduação (TSG)

Estatísticas	Valor	Observações
Mínimo:	0,00	UFESBA
Máximo:	113,00	UFAL
Média:	43,98	
UFPR:	58,27	
UFPR		
Ano	Valor	Posição no Ranking
2012	62,15	6 / 59
2013	48,63	31 / 60
2014	63,39	12 / 61
2015	57,64	9 / 62
2016	58,27	8 / 62

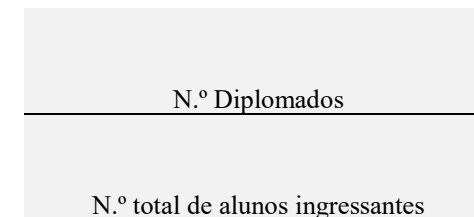

**NOTA:** Ranking considera ordem descendente e IFES empatadas ficam na mesma posição

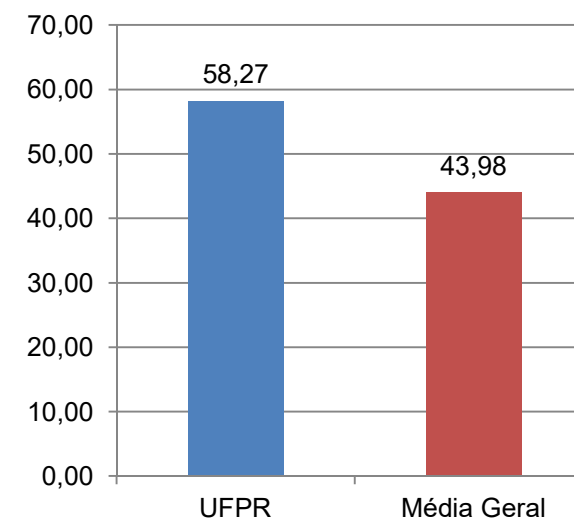
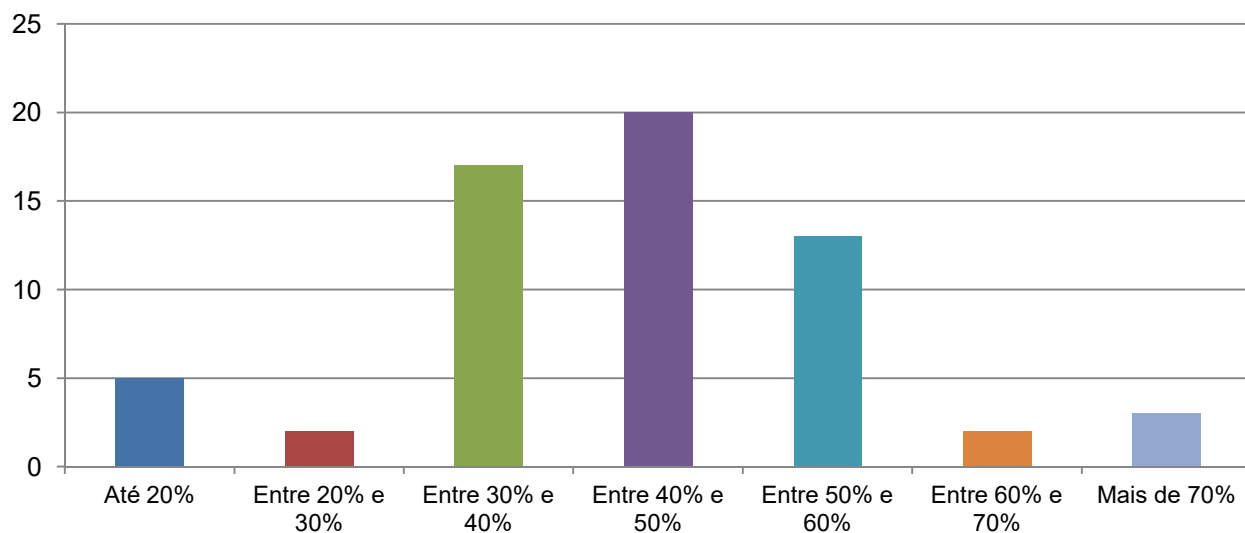

# Ranking Geral – Indicadores de Desempenho com HU

(Conjunto de 9 Indicadores)

Metodologia: ranking ponderado de acordo com o tipo de indicador

Indicador	Posição Ideal
Custo Corrente c/ HU	62
Custo Corrente s/ HU	62
Aluno TI / Prof. Equiv.	62
Aluno TI / Func. Eq. c/ HU	62
Aluno TI / Func. Eq. s/ HU	62
Func. Eq. c/ HU / Prof. Eq.	62
Func. Eq. s/ HU / Prof. Eq.	62
GPE	1
GEPG	1
Conceito CAPES	1
IQCD	1
TSG	1



**1º**  
**Lugar**

# Ranking Geral – Indicadores de Desempenho com HU

(Conjunto de 9 Indicadores)

Observações	
1º Lugar	UFMG
Último Lugar	UFRR
UFPR	
Ano	Posição no Ranking
2012	12 / 59
2013	17 / 60
2014	9 / 61
2015	17 / 62
2016	14 / 62

NOTA: Ranking considera ordem ascendente e IFES empatadas ficam na mesma posição

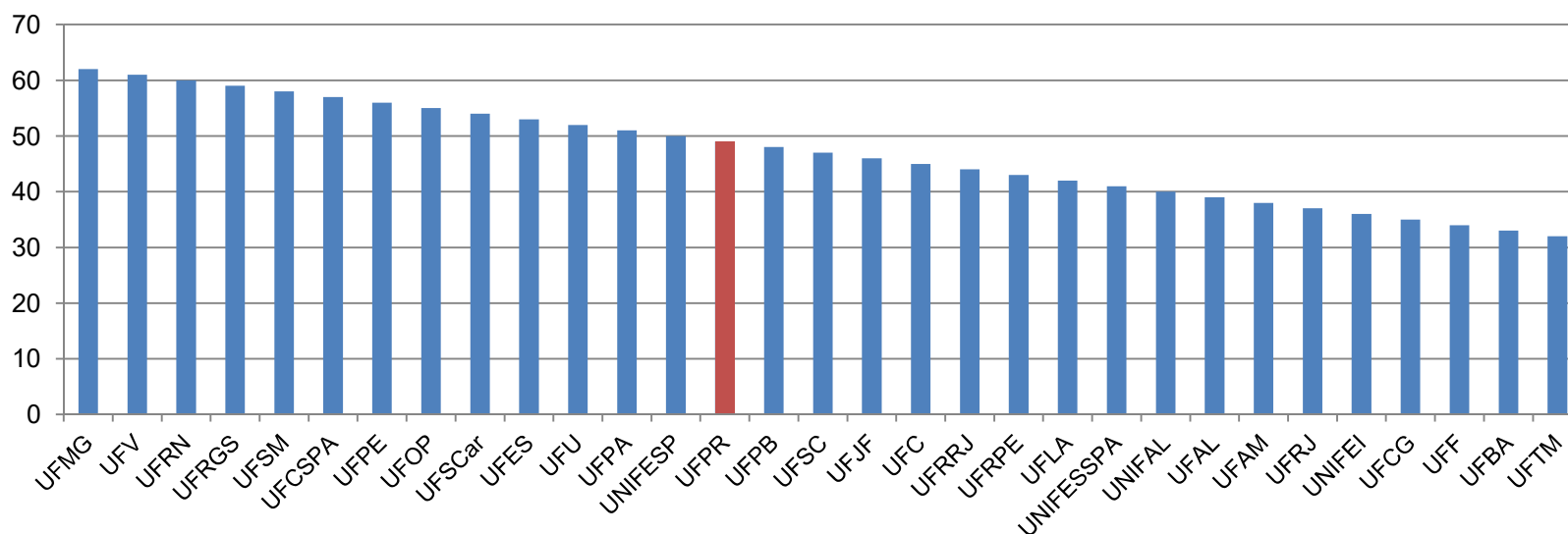

# Ranking Geral – Indicadores de Desempenho sem HU

(Conjunto de 9 Indicadores)

Posição	Observações
1º Lugar	UFMG
Último Lugar	UFOB
UFPR	
Ano	Posição no Ranking
2012	12 / 59
2013	17 / 60
2014	9 / 61
2015	17 / 62
2016	14 / 62

NOTA: Ranking considera ordem ascendente e IFES empatadas ficam na mesma posição

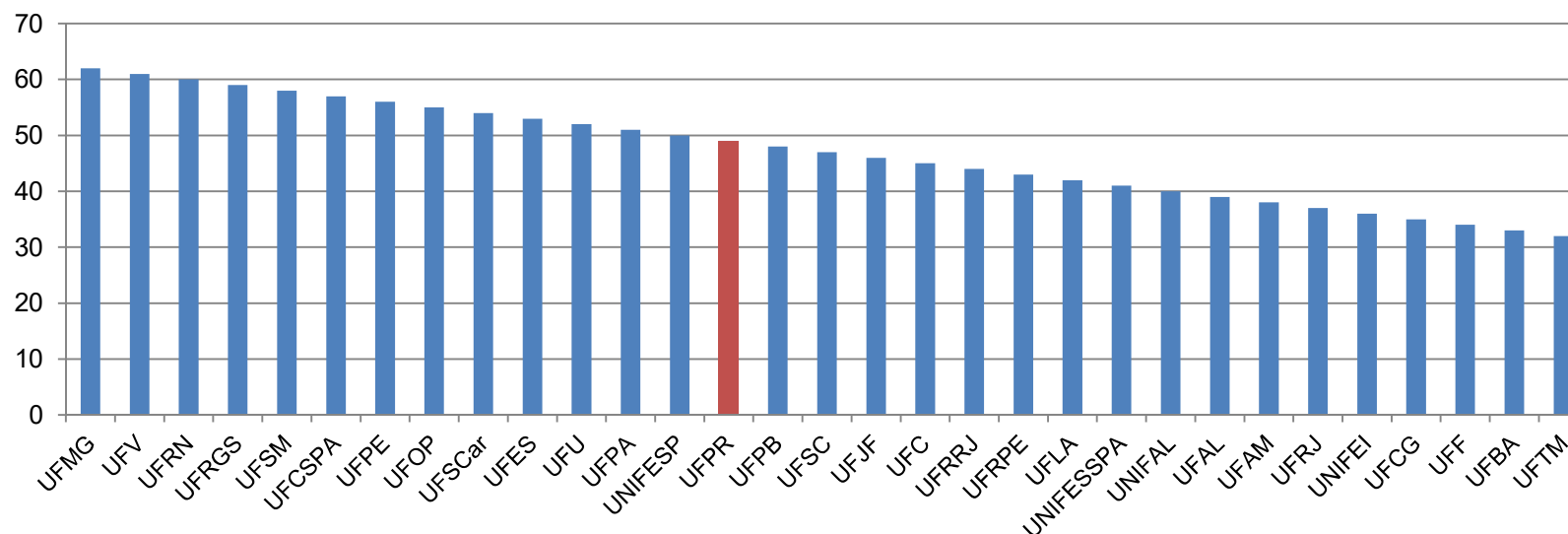

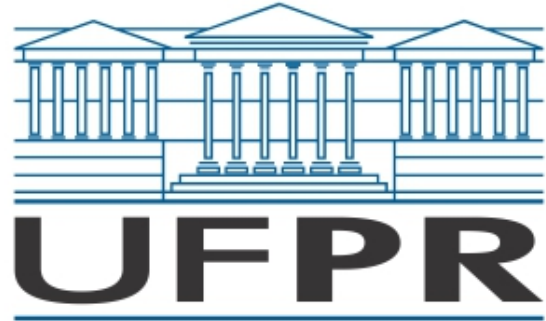

**Obrigado!**

**Elaboração**

Leonardo Melo – Pesquisador Institucional

[lmelo@ufpr.br](mailto:lmelo@ufpr.br)

Ramal 5046